



COMUNE DI CURTAROLO

Via Curtarolo, 2 - 35010 Curtarolo (PD)

Via Roveto, 12 - 30174 VENEZIA
e-mail: consorzio@acquerisorgive.it
www.acquerisorgive.it



ACQUE RISORGIVE
CONSORZIO DI BONIFICA

Via IV Novembre, 10 - 35010 CITTADILLA (PD)
e-mail: info@consorzioibrenta.it
www.consorzioibrenta.it



PIANO DELLE ACQUE COMUNALE

02.03.00 COMPETENZA AMMINISTRATIVA

AR062 PA

| DATA | | ELABORATO | | | |
|---|---------------------|--|----------|--------------|------------|
| OTTOBRE 2018 | | COMPETENZA AMMINISTRATIVA DELLA RETE | | | |
| SCALA | | 1:10.000 | | | |
| CODICE ELABORATO | | Consorzio di Bonifica Acque Risorgive | | | |
| AR063 | PA 02 03 00 PLSF 00 | ing. Carlo Bendoricchio - DIRETTORE GENERALE | | | |
| Comune di Curtarolo | | ing. Michele Caffini - DIRETTORE AREA TECNICA | | | |
| arch. Andrea Valentini | | dot. urb. Davide Denurchis - C. U. PIANIFICAZIONE E PARERI | | | |
| RESPONSABILE AREA III Servizi Tecnici | | ing. Luca Mason - UFFICIO PIANIFICAZIONE E PARERI | | | |
| geom. Ivano Babolin | | geom. Marco Milan - UFFICIO PIANIFICAZIONE E PARERI | | | |
| ECOLOGIA, AMBIENTE, CONCESSIONI CIMITERIALI E GESTIONE CIMITERI | | Consorzio di Bonifica Brenta | | | |
| | | ing. Umberto Nicoforo - DIRETTORE | | | |
| | | geom. Giuseppe Liviero - C. S. TERRITORIO E AMBIENTE | | | |
| REV. N° | DATA | MOTIVO DELLA REVISIONE | REDIGE | VERIFICA | APPROVA |
| 0 | 21-11-2018 | Prima emissione | L. Mason | D. Demurchis | M. Caffini |

Legenda

- Confini comunali
- Rete regionale
- C. di b. Acque Risorgive - cielo aperto
- C. di b. Acque Risorgive - tombinamento a carico del concessionario
- C. di b. Brenta - cielo aperto
- C. di b. Brenta - tombinamento a carico del concessionario
- Fognatura bianca comunale
- Affossatura strada comunale
- Tombinamento strada comunale
- Affossatura strada provinciale
- Tombinamento strada provinciale
- Affossatura strada statale
- Tombinamento strada statale
- Affossatura privata
- Tombinamento privato
- Affossatura su sedime demaniale
- Tombinamento su sedime demaniale

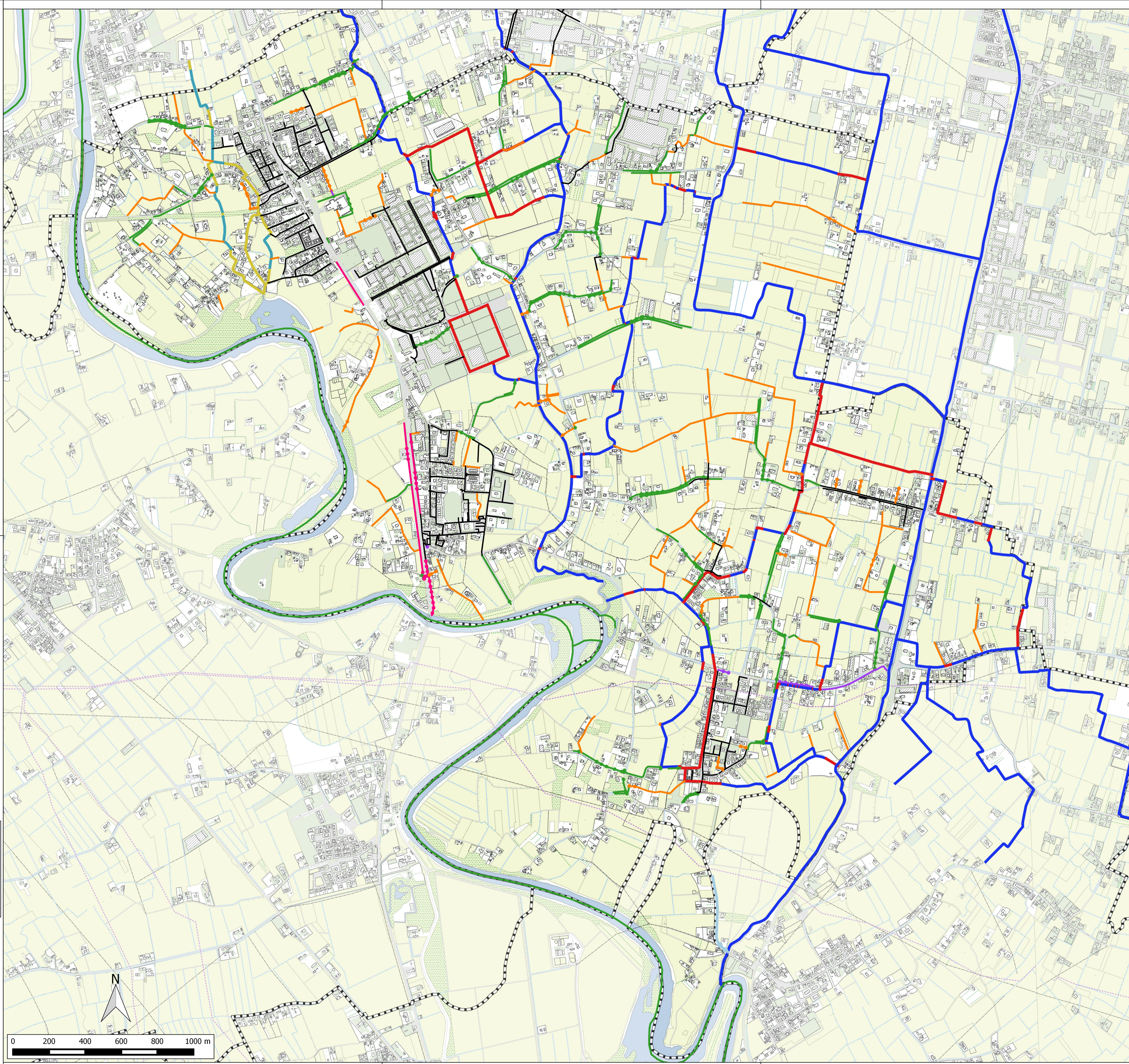

N.B. L'assegnazione della competenza come rappresentata deriva esclusivamente da un'analisi speditiva del soggetto gestore della viabilità per la quale i fossati eventualmente costituiscono pertinenza, non definendo uno stato patrimoniale o di responsabilità a priori costituita.